

SEZNAM PODKLADŮ A PŘÍLOH

1. Informace o pozemku parc. č. st. 1769 - LV č. 10001
2. Informace o pozemku parc. č. st. 1965 - LV č. 10001
3. Informace o pozemku parc. č. st. 2142 - LV č. 10001
4. Informace o pozemku parc. č. st. 2143 - LV č. 10001
5. Informace o pozemku parc. č. st. 2144/1 - LV č. 10001
6. Informace o pozemku parc. č. st. 2236 - LV č. 10001
7. Informace o pozemku parc. č. st. 2457 - LV č. 10001
8. Informace o pozemku parc. č. st. 526/7 - LV č. 10001
9. Informace o pozemku parc. č. st. 606/1 - LV č. 10001
10. Kopie katastrální mapy
11. Kopie Cenové mapy stavebních pozemků na území Statutárního města Olomouce 2014/2015
12. Geometrický plán
13. Fotodokumentace - 12 listů

Informace o pozemku

Parcelní číslo:	<u>st. 1769</u>
Obec:	<u>Olomouc [500496]</u>
Katastrální území:	<u>Hodolany [710873]</u>
Číslo LV:	<u>10001</u>
Výměra [m ²]:	231
Typ parcely:	Parcela katastru nemovitostí
Mapový list:	DKM
Určení výměry:	Ze souřadnic v S-JTSK
Druh pozemku:	zastavěná plocha a nádvoří
Stavba na pozemku:	<u>bez čp/če, jiná stavba</u>

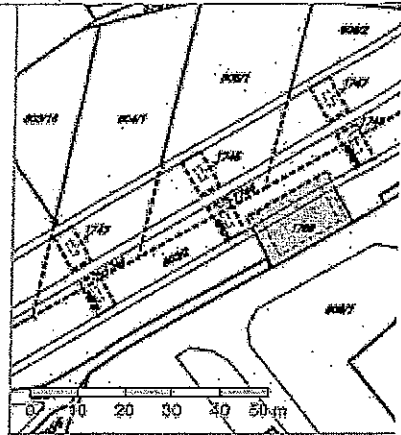

Vlastníci, jiní oprávnění

Vlastnické právo

Statutární město Olomouc, Horní náměstí 583, 77900 Olomouc

Způsob ochrany nemovitosti

Nejsou evidovány žádné způsoby ochrany.

Seznam BPEJ

Parcela nemá evidované BPEJ.

Omezení vlastnického práva

Nejsou evidována žádná omezení.

Jiné zápisy

Typ

Změna výměr obnovou operátů

Nemovitost je v územním obvodu, kde státní správu katastru nemovitostí ČR vykonává Katastrální úřad pro Olomoucký kraj, Kataprácoviště Olomouc

Zobrazené údaje mají informativní charakter. Platnost k 18.03.2015 05:26:47.

© 2004 - 2015 Český úřad zeměměřický a katastrální, Pod sídlištěm 1800/9, Kobylisy, 18211 Praha 8, cuzk@cuzk.cz
Podání určená katastrálními úřady a pracovišti zasílejte přímo na jejich e-mail adresu.

Verze aplikace:

Informace o pozemku

Parcelní číslo:	<u>st. 1965/ž</u>
Obec:	<u>Olomouc [500496]ž</u>
Katastrální území:	<u>Hodolany [710873]</u>
Číslo LV:	<u>10001</u>
Výměra [m ²]:	54
Typ parcely:	Parcela katastru nemovitostí
Mapový list:	DKM
Určení výměry:	Ze souřadnic v S-JTSK
Druh pozemku:	zastavěná plocha a nádvoří
Stavba na pozemku:	<u>bez čp/če, stavba technického vybavení</u>

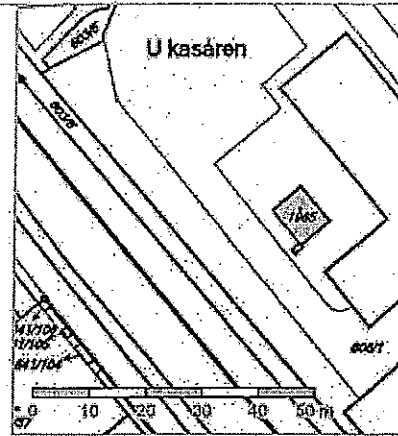

Informace o pozemku

Parcelní číslo:	st. 2142
Obec:	Olomouc [500496]
Katastrální území:	Hodolany [710873]
Číslo LV:	10001
Výměra [m ²]:	71
Typ parcely:	Parcela katastru nemovitostí
Mapový list:	DKM
Určení výměry:	Ze souřadnic v S-JTSK
Druh pozemku:	zastavěná plocha a nádvoří
Stavba na pozemku:	bez čp/če, jiná stavba

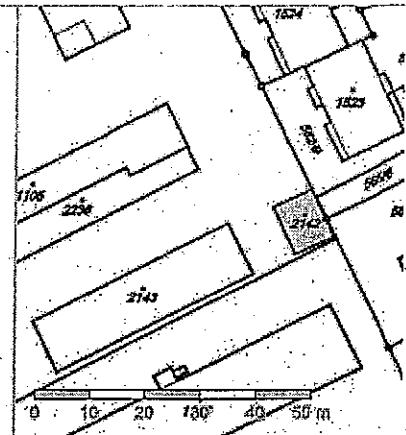

Vlastníci, jiní oprávnění

Vlastnické právo
Statutární město Olomouc, Horní náměstí 583, 77900 Olomouc

Způsob ochrany nemovitosti

Nejsou evidovány žádné způsoby ochrany.

Seznam BPEJ

Parcela nemá evidované BPEJ.

Omezení vlastnického práva

Nejsou evidována žádná omezení.

Jiné zápisy

Typ
Změna výměr obnovou operátu

Nemovitost je v územním obvodu, kde státní správu katastru nemovitostí ČR vykonává [Katastrální úřad pro Olomoucký kraj, Katastrální pracoviště Olomouc](#).

Zobrazené údaje mají informativní charakter. Platnost k 18.03.2015 05:26:47.

© 2004 - 2015 Český úřad zeměměřičký a katastrální, Pod sídlištěm 1800/9, Kobylisy, 18211 Praha 8, cuzk@cuzk.cz
 Podání určená katastrálním úřadům a pracovištím zasílejte přímo na jejich e-mail adresu.

Verze aplikace:

Informace o pozemku

Parcelní číslo:	st. 2143
Obec:	Olomouc [500496]
Katastrální území:	Hodolany [710873]
Číslo LV:	10001
Výměra [m ²]:	406
Typ parcely:	Parcela katastru nemovitostí
Mapový list:	DKM
Určení výměry:	Ze souřadnic v S-JTSK
Druh pozemku:	zastavěná plocha a nádvoří
Stavba na pozemku:	bez čp/če, jiná stavba

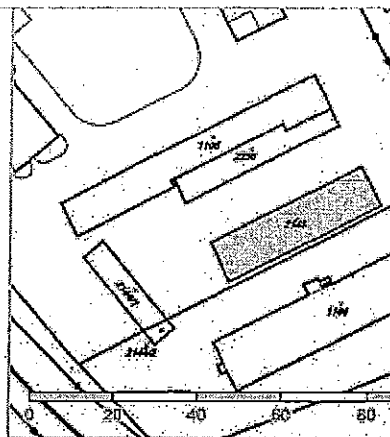

Vlastníci, jiní oprávnění

Vlastnické právo

Statutární město Olomouc, Horní náměstí 583, 77900 Olomouc

Způsob ochrany nemovitosti

Nejsou evidovány žádné způsoby ochrany.

Seznam BPEJ

Parcela nemá evidované BPEJ.

Omezení vlastnického práva

Nejsou evidována žádná omezení.

Jiné zápisy

Typ

Změna výměr obnovou operátu

Nemovitost je v územním obvodu, kde státní správu katastru nemovitostí ČR vykonává [Katastrální úřad pro Olomoucký kraj, Katastrální pracoviště Olomouc](#)

Zobrazené údaje mají informativní charakter. Platnost k 18.03.2015 05:26:47.

Informace o pozemku

Parcelní číslo:	<u>st. 2144/1</u>
Obec:	<u>Olomouc [500496]</u>
Katastrální území:	<u>Hodolany [710873]</u>
Číslo LV:	<u>10001</u>
Výměra [m ²]:	140
Typ parcely:	Parcela katastru nemovitostí
Mapový list:	DKM
Určení výměry:	Ze souřadnic v S-JTSK
Druh pozemku:	zastavěná plocha a nádvoří
Stavba na pozemku:	<u>bez čp/če, garáž</u>

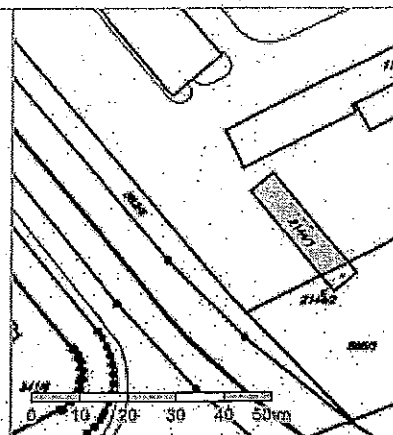

Vlastníci, jiní oprávnění

Vlastnické právo

Statutární město Olomouc, Horní náměstí 583, 77900 Olomouc

Způsob ochrany nemovitosti

Nejsou evidovány žádné způsoby ochrany.

Seznam BPEJ

Parcela nemá evidované BPEJ.

Omezení vlastnického práva

Nejsou evidována žádná omezení.

Jiné zápisy

Typ

Změna výměr obnovou operátu

Nemovitost je v územním obvodu, kde státní správu katastru nemovitostí ČR vykonává Katastrální úřad pro Olomoucký kraj, Katastrální pracoviště Olomouc

Zobrazené údaje mají informativní charakter. Platnost: k 18.03.2015 05:26:47.

© 2004 - 2015 Český úřad zeměměřičký a katastrální, Póč sídlišťem 1800/9, Kobylišy, 18211 Praha 8, cuzk@cuzk.cz
Podání určená katastrálním úřadům a pracovištím zasílejte přímo na jejich e-mail adresu.

Verze aplikace:

Informace o pozemku

Parcelní číslo:	<u>st. 2236</u>
Obec:	<u>Olomouc [500496]</u>
Katastrální území:	<u>Hodolany [710873]</u>
Číslo LV:	<u>10001</u>
Výměra [m ²]:	233
Typ parcely:	Parcely katastru nemovitostí
Mapový list:	DKM
Určení výměry:	Ze souřadnic v S-JTSK
Druh pozemku:	zastavěná plocha a nádvoří
Stavba na pozemku:	<u>bez čp/če, stavba občanského vybavení</u>

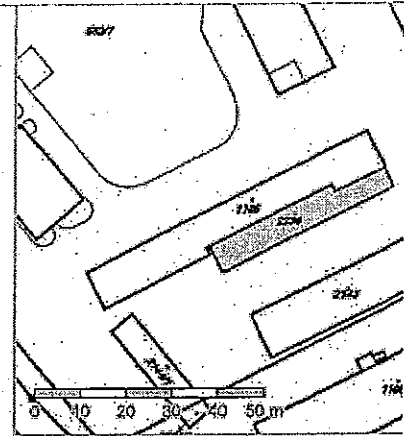

Vlastníci, jiní oprávnění

Vlastnické právo

Statutární město Olomouc, Horní náměstí 583, 77900 Olomouc

Způsob ochrany nemovitosti

Nejsou evidovány žádné způsoby ochrany.

Seznam BPEJ

Parcela nemá evidované BPEJ.

Omezení vlastnického práva

Nejsou evidována žádná omezení.

Jiné zápisy

Typ

Změna výměr obnovou operátu

Nemovitost je v územním obvodu, kde státní správu katastru nemovitostí ČR vykonává Katastrální úřad pro Olomoucký kraj, Katastrální pracoviště Olomouc

Zobrazené údaje mají informativní charakter. Platnost: k 18.03.2015 05:26:47

© 2004 - 2015 Český úřad zeměměřický a katastrální, Pod sídlištěm 1800/9, Kobylisy, 18211 Praha 8, cuzk@cuzk.cz
Podání určená katastrálními úřadům a pracovištím zasílejte přímo na jejich e-mail adresu.

Verze aplikace:

Informace o pozemku

Parcelní číslo:	<u>st. 2457/2</u>
Obec:	<u>Olomouc [500496]z</u>
Katastrální území:	<u>Hodolany [710873]</u>
Číslo LV:	<u>10001</u>
Výměra [m ²]:	7
Typ parcely:	Parcela katastru nemovitostí
Mapový list:	DKM
Určení výměry:	Zé souřadnic v S-JTSK
Druh pozemku:	zastavěná plocha a nádvoří
Stavba na pozemku:	<u>bez čp/če, stavba technického vybavení</u>

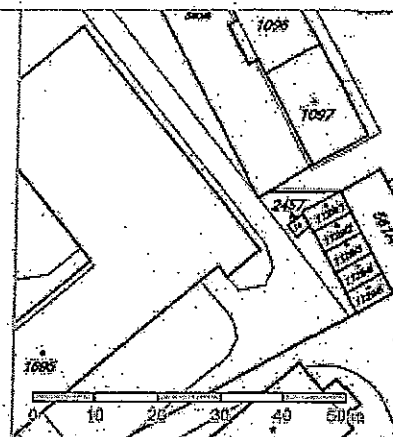

Vlastníci, jiní oprávnění

Vlastnické právo

Statutární město Olomouc, Horní náměstí 583; 77900 Olomouc

Způsob ochrany nemovitosti

Nejsou evidovány žádné způsoby ochrany.

Seznam BPEJ

Parcela nemá evidované BPEJ.

Omezení vlastnického práva

Nejsou evidována žádná omezení.

Jiné zápisy

Nejsou evidovány žádné jiné zápisy.

Nemovitost je v územním obvodu, kde státní správu katastru nemovitostí ČR vykonává Katastrální úřad pro Olomoucký kraj, Katapracoviště Olomoucz

Zobrazené údaje mají informativní charakter. Platnost k: 18.03.2015 05:26:47.

© 2004 - 2015 Český úřad zeměměřičský a katastrální z, Pod sídlištěm 1800/9, Kobylisy, 18211 Praha 8 z, cuzk@cuzk.cz
Pódání určená katastrálním úřadům a pracovištím zasílejte přímo na jejich e-mail adresu z.

Verze aplikace:

Informace o pozemku

Parcelní číslo:	<u>562/7</u>
Obec:	<u>Olomouc [500496]</u>
Katastrální území:	<u>Hodolany [710873]</u>
Číslo LV:	<u>10001</u>
Výměra [m ²]:	10064
Typ parcely:	Parcela katastru nemovitostí
Mapový list:	DKM
Určení výměry:	Graficky nebo v digitalizované mapě
Způsob využití:	ostatní komunikace
Druh pozemku:	ostatní plocha



Vlastníci, jiní oprávnění

Vlastnické právo

Statutární město Olomouc, Horní náměstí 583, 77900 Olomouc

Způsob ochrany nemovitosti

Nejsou evidovány žádné způsoby ochrany.

Seznam BPEJ

Parcela nemá evidované BPEJ.

Omezení vlastnického práva

Nejsou evidována žádná omezení.

Jiné zápisy

Typ

Změna výměr obnovou operátu

Nemovitost je v územním obvodu, kde státní správu katastru nemovitostí ČR vykonává Katastrální úřad pro Olomoucký kraj, Katapracoviště Olomouc

Zobrazené údaje mají informativní charakter. Platnost k 18.03.2015 05:26:47.

© 2004 - 2015 Český úřad zeměměřický a katastrální z, Pod sídlištěm 1800/9, Kobyličky 18211 Praha 8 z, cuzk@cuzk.cz
Podání určená katastrálním úřadům a pracovištím zasílejte přímo na jejich e-mail adresu z.

Verze aplikace:

Informace o pozemku

Parcelní číslo:	606/1
Obec:	Olomouc [500496]
Katastrální území:	Hodolany [710873]
Číslo LV:	10001
Výměra [m ²]:	6077
Typ parcely:	Parcela katastru nemovitostí
Mapový list:	DKM
Určení výměry:	Graficky nebo v digitalizované mapě
Způsob využití:	ostatní komunikace
Druh pozemku:	ostatní plocha

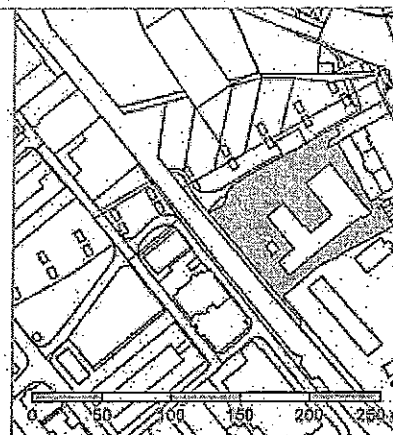

Vlastníci, jiní oprávnění

Vlastnické právo

Statutární město Olomouc, Horní náměstí 583, 77900 Olomouc

Způsob ochrany nemovitosti

Nejsou evidovány žádné způsoby ochrany.

Seznam BPEJ

Parcela nemá evidované BPEJ.

Omezení vlastnického práva

Nejsou evidována žádná omezení.

Jiné zápisy

Nejsou evidovány žádné jiné zápisy.

Nemovitost je v územním obvodu, kde státní správu katastru nemovitostí ČR vykonává [Katastrální úřad pro Olomoucký kraj, Katapracoviště Olomouc](#).

Zobrazené údaje mají informativní charakter. Platnost k 18.03.2015 05:26:47.

© 2004 - 2015 Český úřad zeměměřičký a katastrální ÚZ, Pod sídlištěm 1800/9, Kobylisy 18211 Praha 8, cuzk@cuzk.cz
Podání určená katastrálními úřady a pracovišti zasílejte přímo na jejich e-mail adresu.

Verze aplikace:

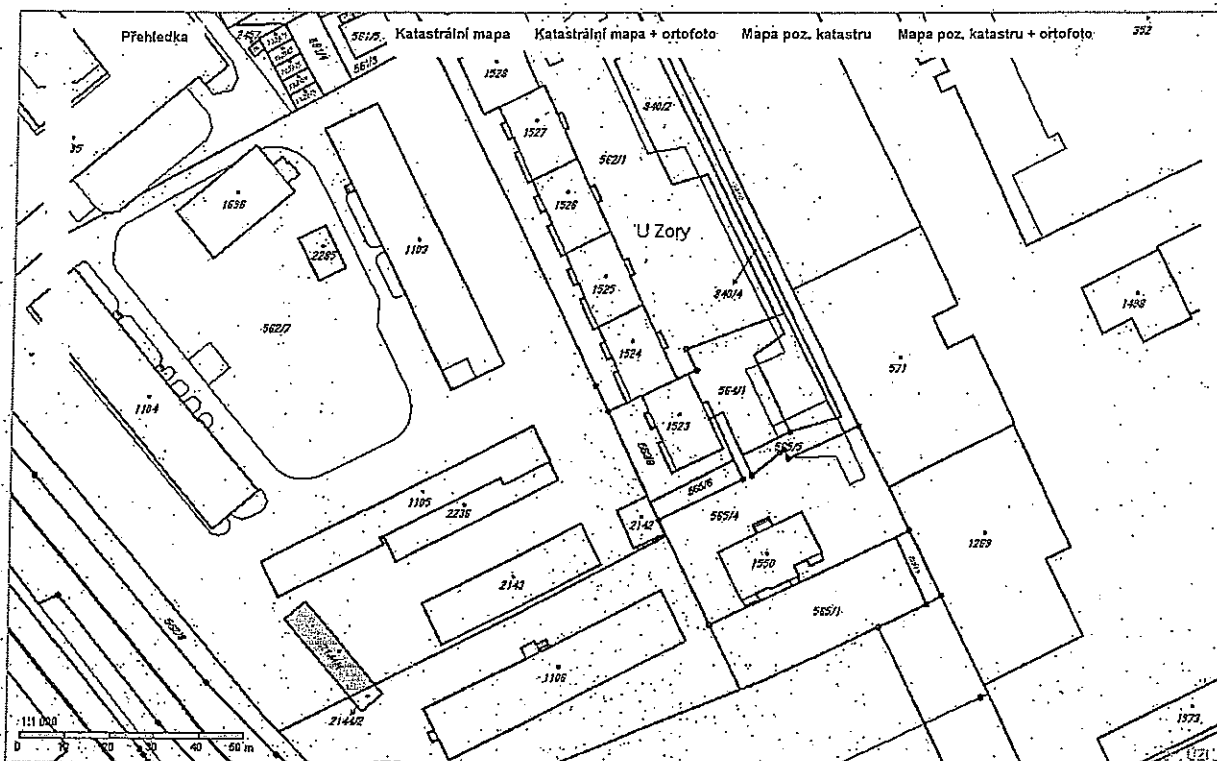

Obsah katastrální mapy a mapy pozemkového katastru se zobrazuje od měřítka 1:5000.
Podrobnější informace k používání mapy, aktualizaci dat a jejího obsahu jsou uvedeny v [přehledu](#) (PDF formát).
Všechny údaje jsou hodiny souřadnic a délky nůžé využívá pro výpočtovou úroveň pozemků v terénu.

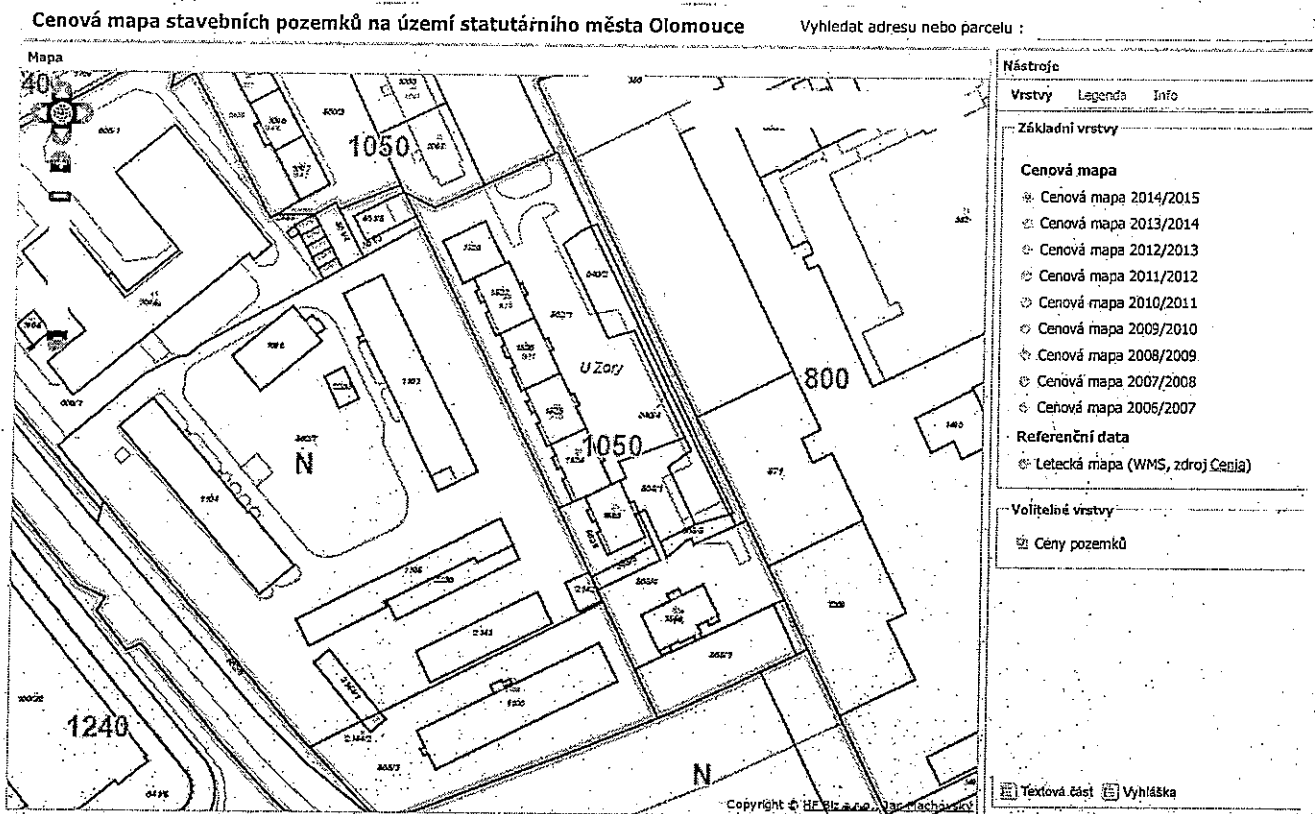

VÝKAZ DOSAVADNÍHO A NOVÉHO STAVU ÚDAJŮ KATASTRU NEMOVITOSTÍ													
Dosavadní stav				Nový stav									
Označení pozemku parc. čísl.lem	Vyměra parcely		Druh pozemku Způsob využití	Označení pozemku parc. čísl.lem	Vyměra parcely		Druh pozemku Způsob využití	Typ stavby Způsob využití	Zpř. určený vyměr	Porovnání se stavem evidence právních vztahů			
	ha	m ²			ha	m ²				Díl přechází z pozemku označeného v katastru nemovitostí	Číslo listu vlastnictví	Vyměra dílu	
											ha	m ²	
606/1	60	77	ostatní, ostatní komunikace	606/1	40	95	ostatní, ostatní komunikace		0	606/1	10001	40	95
				606/7	19	82	ostatní, ostatní komunikace		0	606/1	10001	19	82
					60	77							

Seznam souřadnic (S-JTSK)
Číslo bodu Souřadnice pro zápis do KN
Y X Kód kv. Poznámka

k.o. Hodolany (710873)					
Číslo bodu	Y	X	Kód kv.	Poznámka	
312-12	545526.95	1122593.08	4	r. domu	
312-32	545600.66	1122595.62	4	r. domu	
312-33	545603.91	1122595.03	4	obrubník	
312-66	545536.98	1122580.91	4	r. domu	
1004-3043	545588.84	1122652.86	4	sl. plotu	
1727-3	545522.62	1122589.28	3	r. domu	
1	545600.66	1122599.37	3	sl. plotu	
2	545612.17	1122609.20	4	průsečík	
3	545619.95	1122616.09	3	sl. plotu	
4	545602.60	1122597.15	3	zídka	
5	545527.10	1122592.89	4	zn. barvou	
6	545616.87	1122613.36	4	průsečík	
7	545523.32	1122589.91	4	průsečík	
8	545526.14	1122592.14	4	průsečík	

GEOMETRICKÝ PLÁN pro rozdělení pozemku	Geometrický plán ověřil úředně oprávněný zeměměřický inženýr:		Stajropis ověřil úředně oprávněný zeměměřický inženýr:	
	Jméno, příjmení:	Ing. Věra Česková	Jméno, příjmení:	Ing. Věra Česková
	Číslo položky seznamu úředně oprávněných zeměměřických inženýrů:	518/95	Číslo položky seznamu úředně oprávněných zeměměřických inženýrů:	518/95
	Dne: 31.3.2015	Číslo: 51/2015	Dne: 6.4.2015	Číslo: 40/2015
Náležitostmi a přesností odpovídá právním předpisům.		Tento stajropis odpovídá geometrickému plánu v elektronické podobě uloženému v dokumentaci katastrálního úřadu.		
Vyhotovitel: Jirř Velart Chvákovická 192 77900 Olomouc IČ 71781269	Katastrální úřad odběrů a obnovením parcel		Ověření stajropisu geometrického plánu v listinné podobě.	
Číslo plánu: 2258-10/2015	KÚ pro Olomoucký kraj KP Olomouc Ing. Jitka Kylarová PGP-531/2015-805 2015.04.02 12:55:13 CEST			
Okres: Olomouc				
Obec: Olomouc				
Kat. území: Hodolany				
Mapový list: Olomouc B-1/23, B-1/24	<p>Dosavadním vlastníkům pozemků byla poskytnuta možnost seznámit se v terénu s průběhem navrhovaných nových hranic které byly označeny předepsaným způsobem: rohy domu, obrubník, r. plotu, barva</p>			

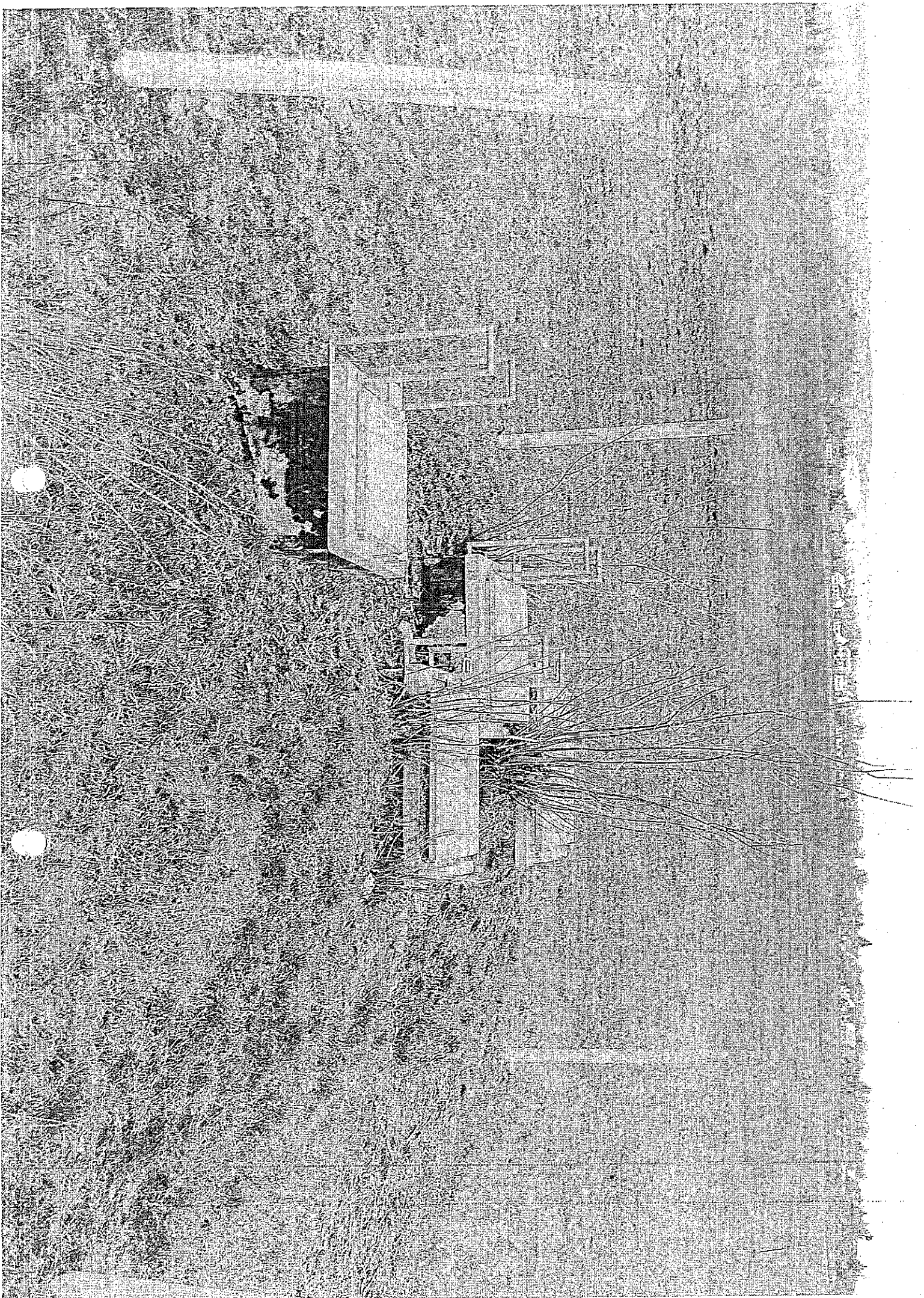

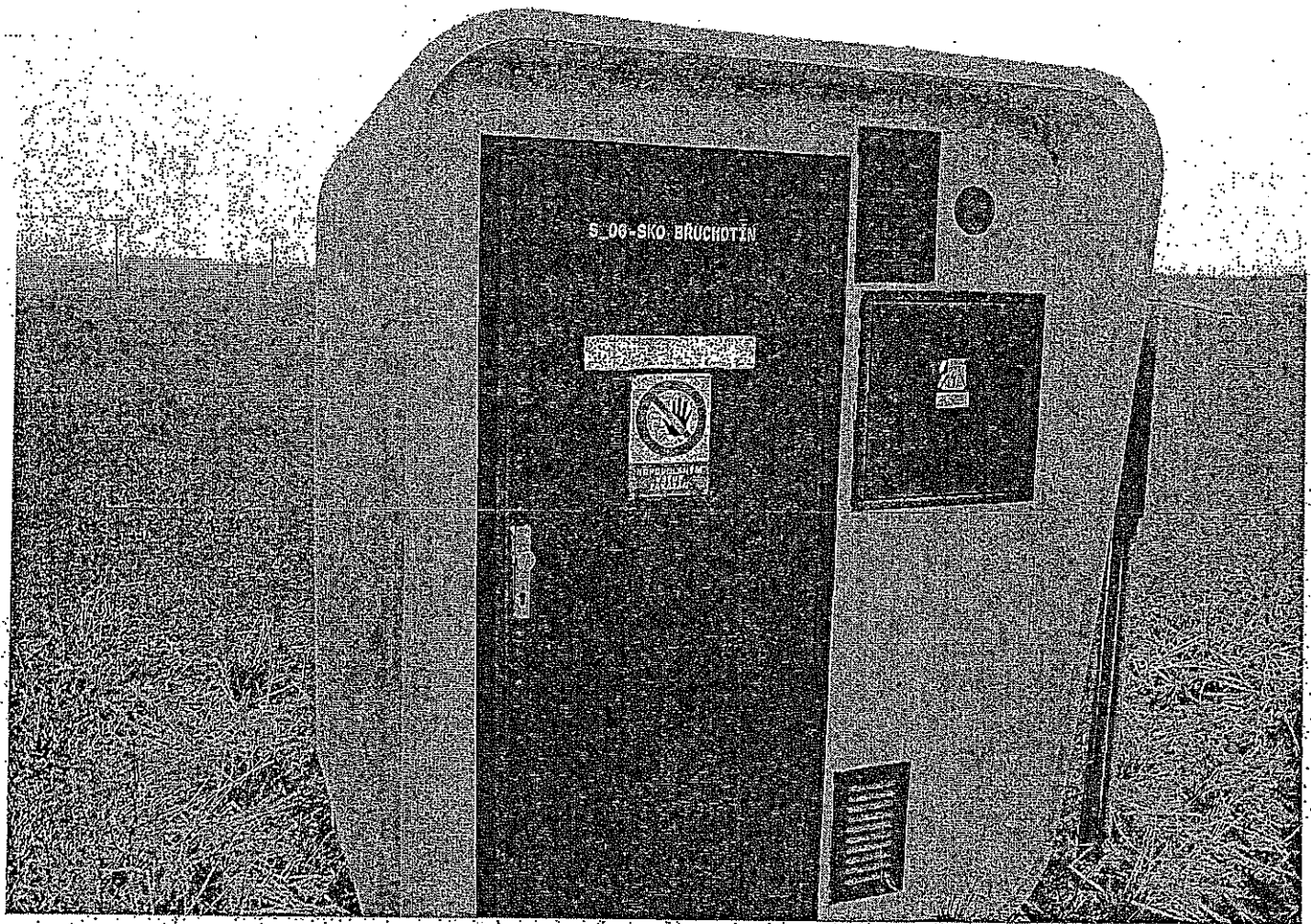



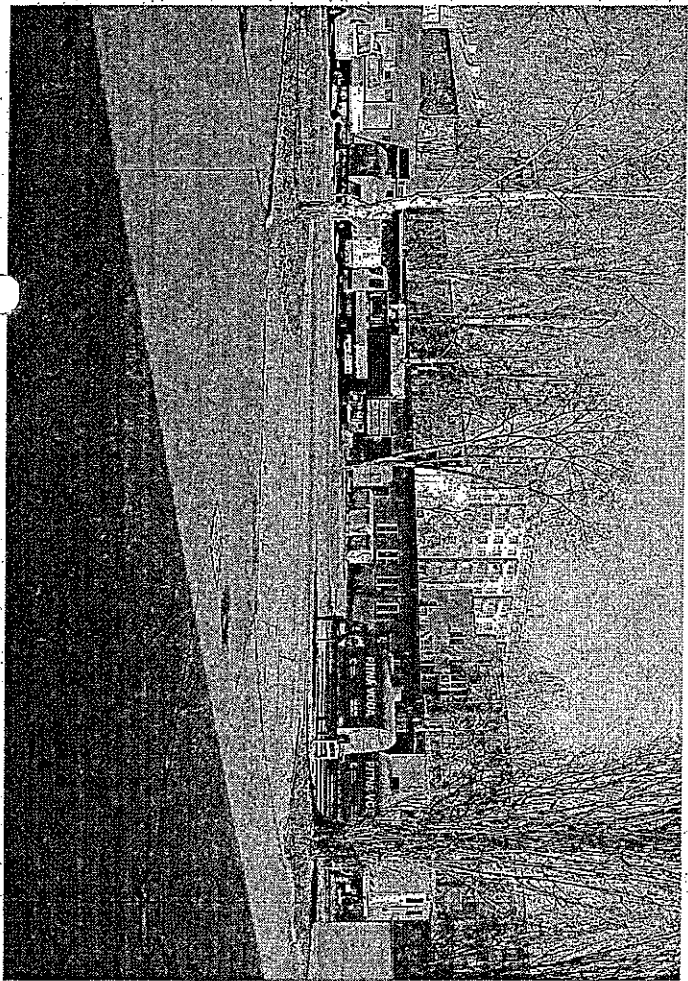
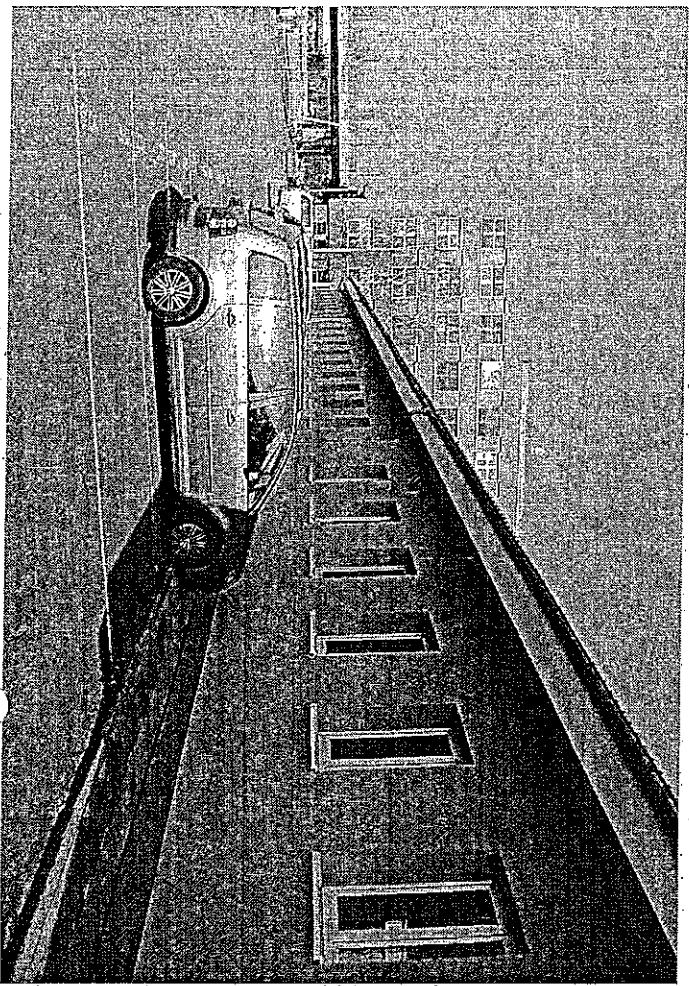
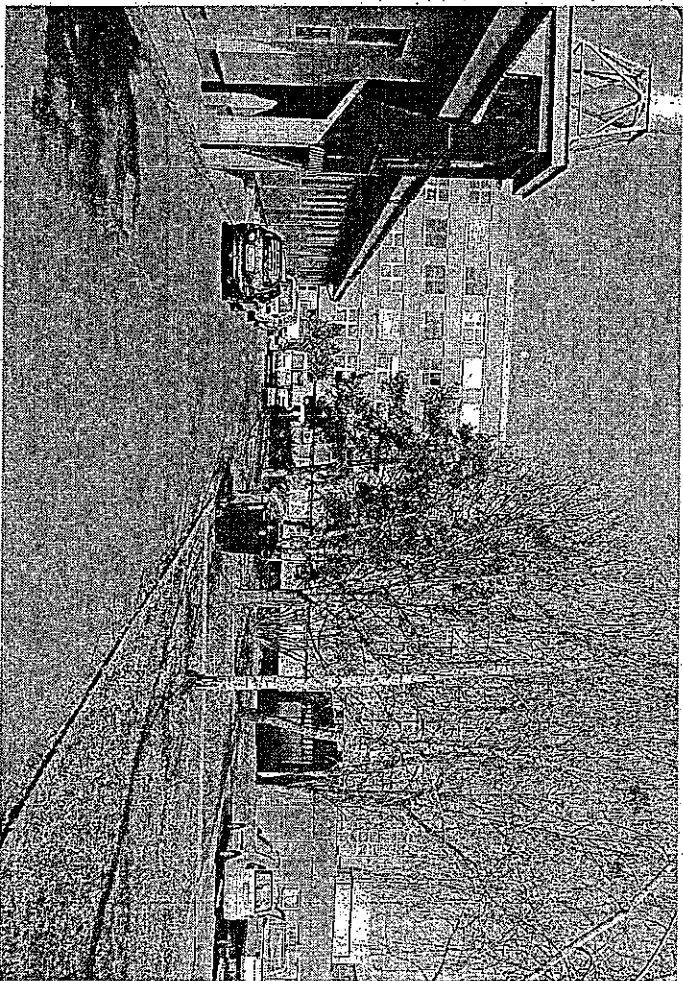
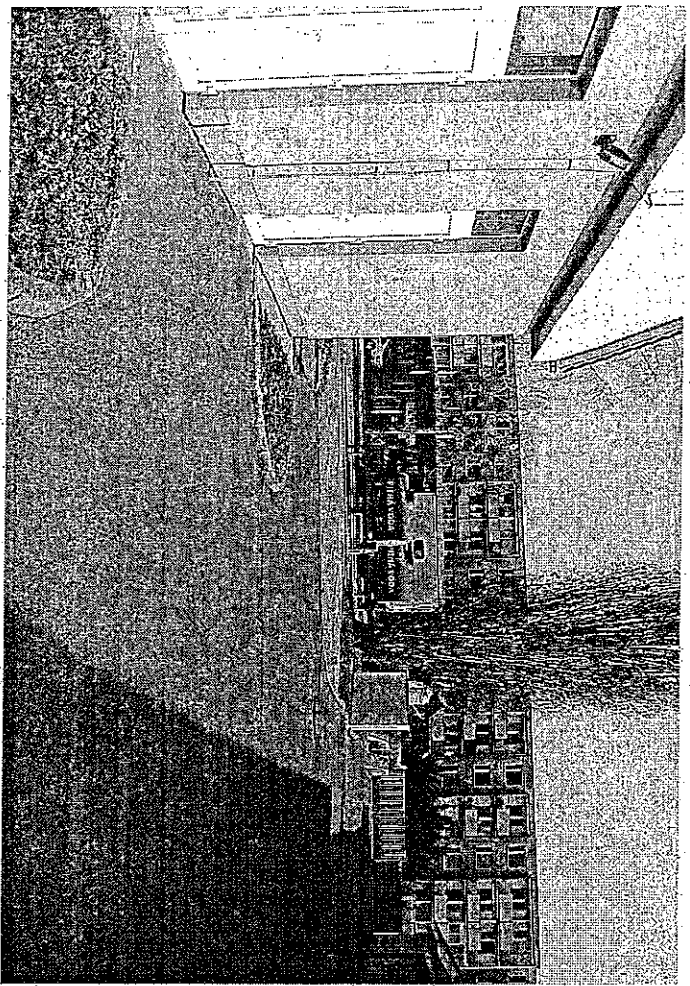

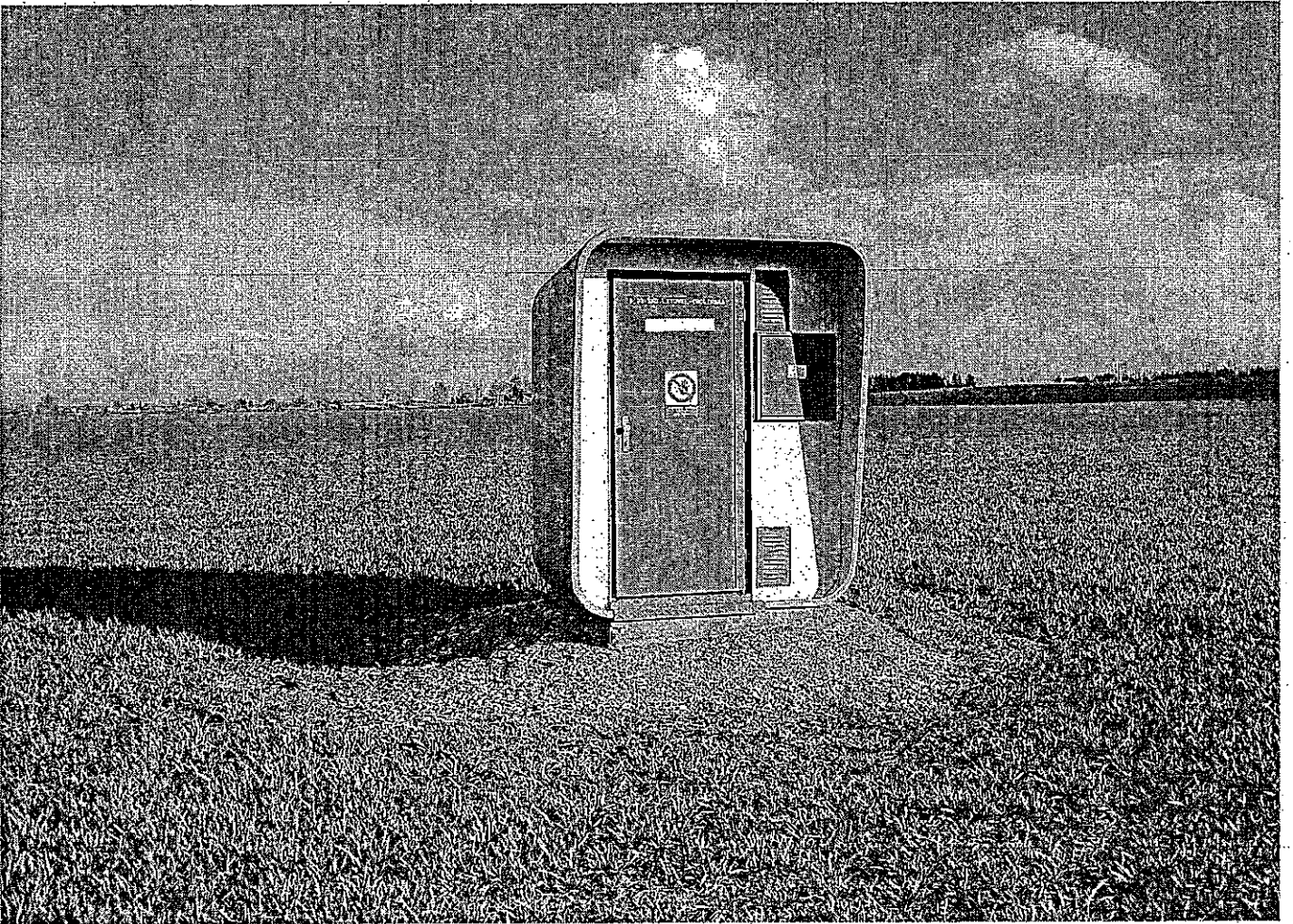
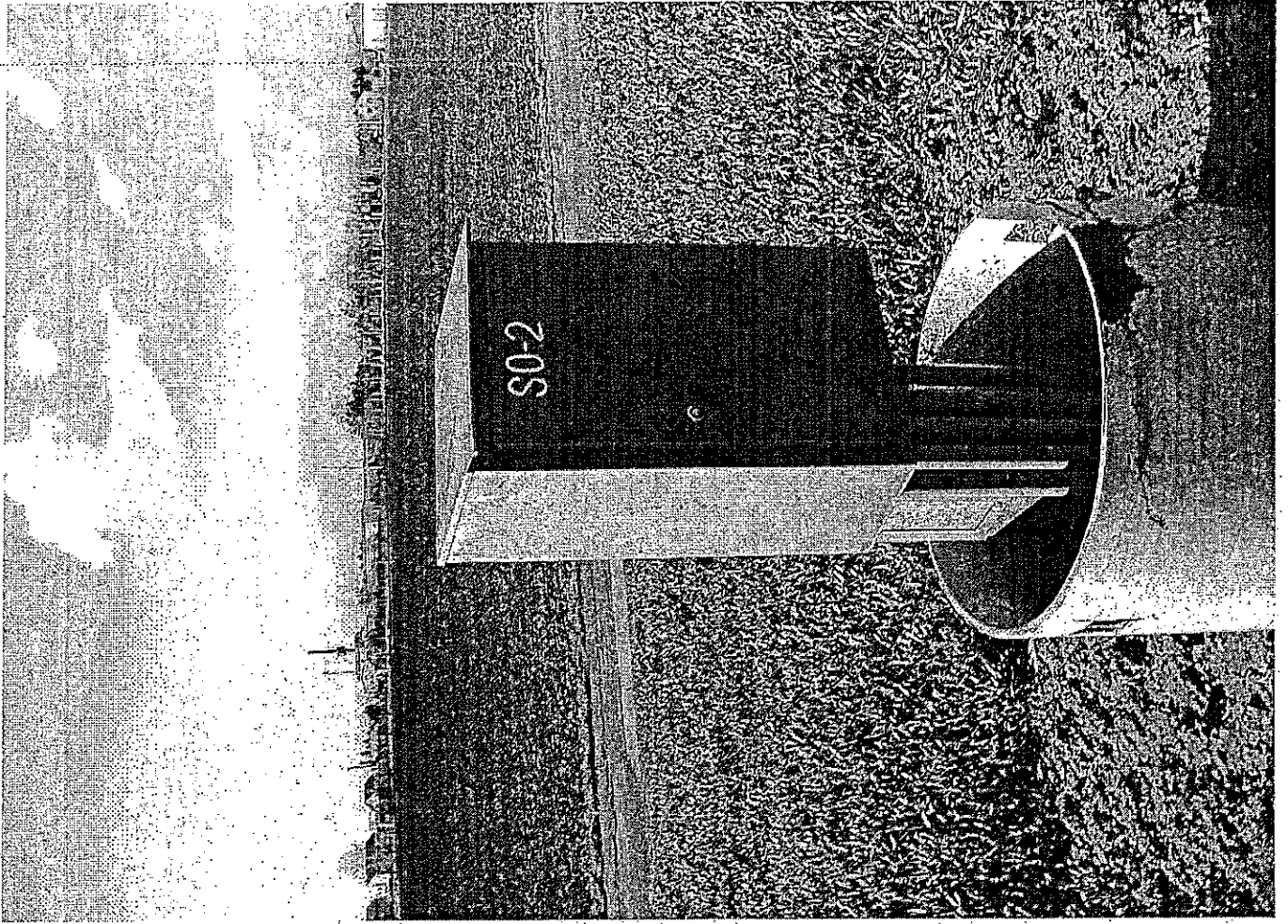

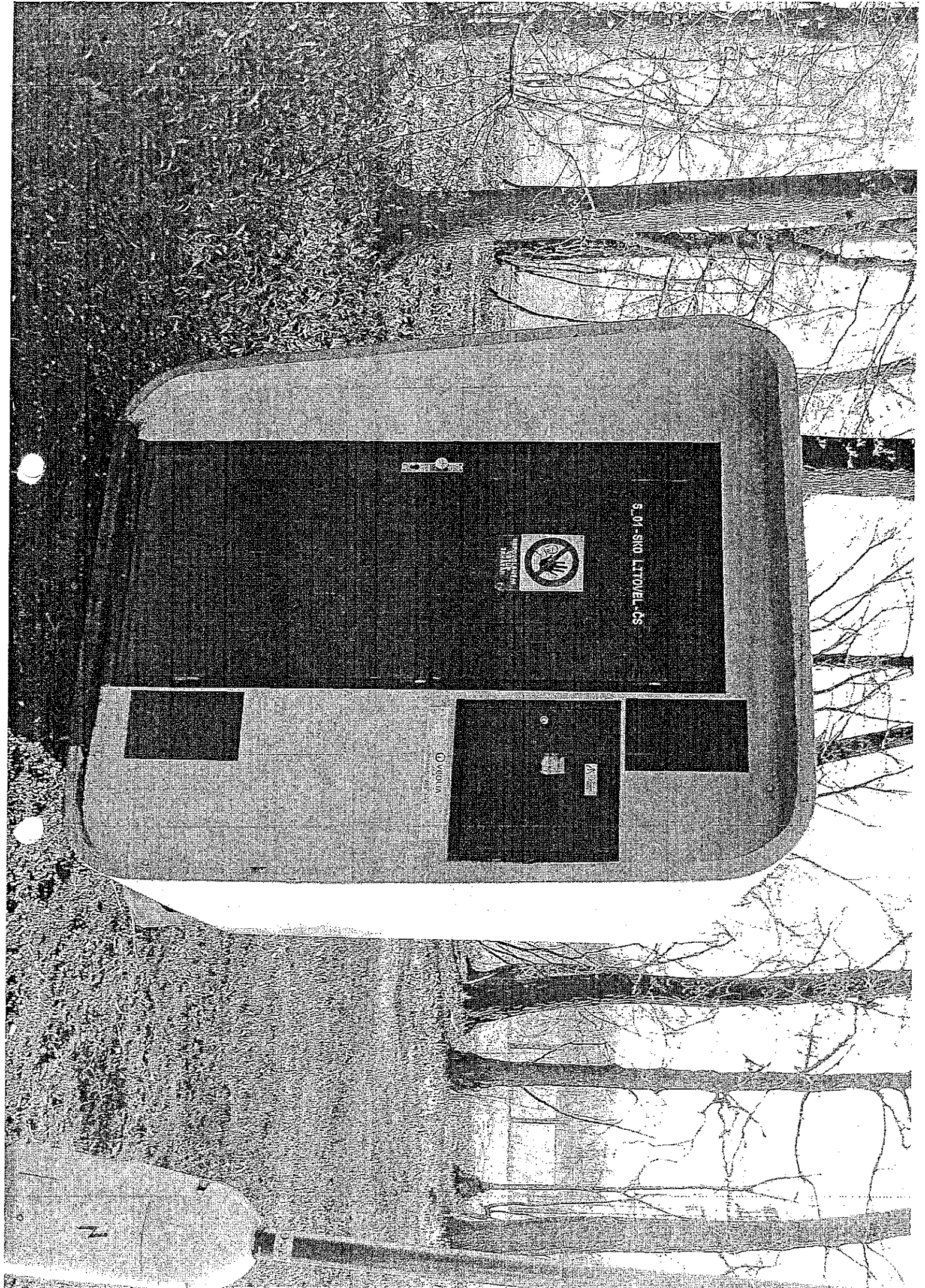

S. 01-SHO. LITVEL-CS



OLYMPIA

77

